GEMEINDE
Bachenbülach

Ortsplan

Massstab 1:2500

Januar 2018

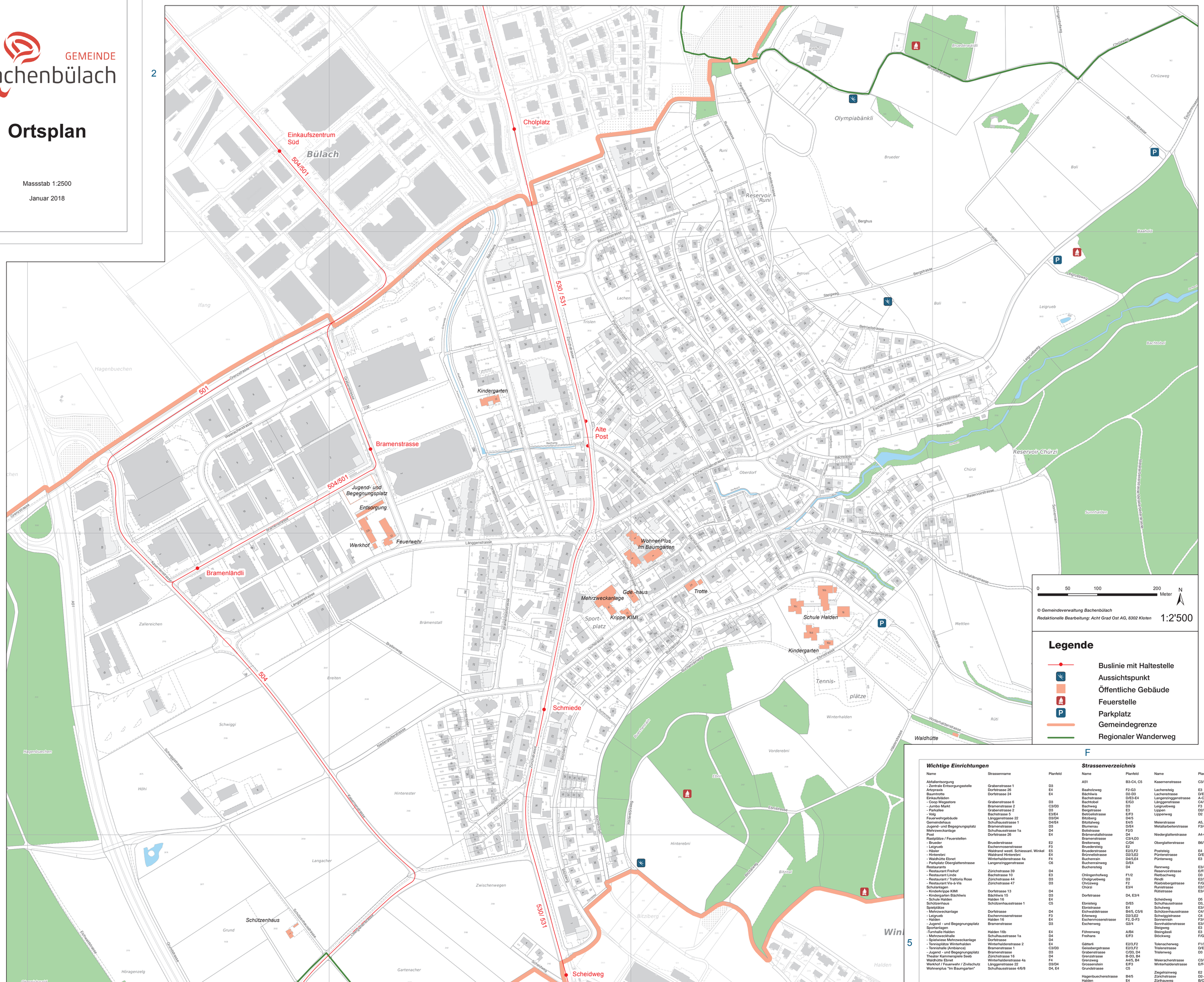

0 50 100 200 Meter

N

© Gemeindeverwaltung Bachenbülach

Redaktionelle Bearbeitung: Acht Grad Ost AG, 8302 Kloten

1:2'500

Legende

- Buslinie mit Haltestelle
- Aussichtspunkt
- Öffentliche Gebäude
- Feuerstelle
- Parkplatz
- Gemeindegrenze
- Regionaler Wanderweg

Wichtige Einrichtungen

Name	Strassenname	Planfeld
Abfallentsorgung		
- Zentrale Entsorgungsstelle	Grabenstrasse 1	D3
Artzpraxis	Dorfstrasse 26	E4
Baumtrotte	Dorfstrasse 24	E4
Einkaufsläden		
- Coop Megastore	Grabenstrasse 6	D3
- Jumbo Markt	Bramenstrasse 2	C3/D3
- Parkallee	Grabenstrasse 2	D3
- Volg	Bachstrasse 5	E3/E4
Feuerwehrgebäude	Länggenstrasse 22	D3/D4
Gemeindehaus	Schulhausstrasse 1	D4/E4
Jugend- und Begegnungsplatz	Bramenstrasse	D3
Mehrzweckanlage	Schulhausstrasse 1a	D4
Post	Dorfstrasse 26	E4
Rastplätze / Feuerstellen		
- Brueder	Bruederstrasse	E2
- Leigrueb	Eschenmosenstrasse	F3
- Häsler	Waldrand westl. Schiessanl. Winkel	E5
- Hinterebni	Waldrand Hinterebni	E4
- Waldhütte Ebnet	Winterhaldenstrasse 4a	F4
- Parkplatz Obergletterstrasse	Langenzinggenstrasse	C6
Restaurants		
- Restaurant Freihof	Zürichstrasse 39	D4
- Restaurant Linde	Bachstrasse 10	E3
- Restaurant / Trattoria Rose	Zürichstrasse 44	D3
- Restaurant Vis-à-Vis	Zürichstrasse 47	D3
Schulanlagen		
- Kinderkrippe KIMI	Dorfstrasse 13	D4
- Kindergarten Bächliwis	Bächliwis 15	D3
- Schule Halden	Halden 16	E4
Schützenhaus	Schützenhausstrasse 1	C5
Spielplätze		
- Mehrzweckanlage	Dorfstrasse	D4
- Leigrueb	Eschenmosenstrasse	F3
- Halden	Halden 16	E4
- Jugend - und Begegnungsplatz	Bramenstrasse	D3
Sportanlagen		
-Turnhalle Halden	Halden 16b	E4
- Mehrzweckhalle	Schulhausstrasse 1a	D4
- Spielwiese Mehrzweckanlage	Dorfstrasse	D4
- Tennisplätze Winterhalden	Winterhaldenstrasse 2	E4
- Tennishalle (Ambiance)	Bramenstrasse 1	C3/D3
- Jugend - und Begegnungsplatz	Bramenstrasse	D3
Theater Kammerspiele Seeb	Zürichstrasse 16	D4
Waldhütte Ebnet	Winterhaldenstrasse 4a	F4
Werkhof / Feuerwehr / Zivilschutz	Länggenstrasse 22	D3/D4
Wohnenplus "Im Baumgarten"	Schulhausstrasse 4/6/8	D4, E4

Strassenverzeichnis

Name	Planfeld
A51	B3-C4, C5
Baaholzweg	F2-G3
Bächliwis	D2-D3
Bachstrasse	D/E3-E4
Bachtobel	E/G3
Bachweg	D3
Bergstrasse	E3
Betrüelistrasse	E/F3
Bitzitberg	D4/5
Bitzitalweg	E4/5
Blumenau	D/E4
Bollstrasse	F2/3
Brämenstallstrasse	D4
Bramenstrasse	C3/4,D3
Breitenweg	C/D4
Brueder	E2
Bruederstrasse	E2/3,F2
Brünnelistrasse	D2/3,E2
Buchenrain	D4/5,E4
Buchenrainweg	D/E4
Buchensteig	D4
Chilngenhofweg	F1/2
Cholgruebweg	D3
Chrüzweg	F2
Chürzi	E3/4
Dorfstrasse	D4, E3/4
Ebnisteig	D/E5
Ebnistrasse	E4
Eichwaldstrasse	B4/5, C5/6
Erlenweg	D2/3,E2
Eschenmosenstrasse	F2, D-F3
Eschenweg	G3/4
Föhrenweg	A/B4
Freihans	E/F3
Gätterli	E2/3,F2
Geissbergstrasse	E2/3,F2
Grabenstrasse	C/D3, D4
Grenzstrasse	B-D3, B4
Grenzweg	A4/5, B4
Grossenstein	E/F3
Grundstrasse	C5
Hagenbuechenstrasse	B4/5
Halden	E4
Haldensteig	E4
Häslerstrasse	E/F4
Hinterebniweg	D4-E5
Hinterester	D4
Hinterrroos	D3/4
Hofstettenweg	F3/4, G3
Hofstetter-Kirchweg	B5
Kasernenstrasse	C3/4, D4/5
Lachensteig	E3
Lachenstrasse	D/E2, E3
Langenzinggenstrasse	A-C5, C6
Länggenstrasse	C4/5
Leigruebweg	F3
Lippen	D2/3,E2
Lippenweg	D2
Meierstrasse	A5, B4/5
Metallarbeiterstrasse	F3/4, G4
Niedergletterstrasse	A4-C5, D4
Obergletterstrasse	B6/7, C5/6, D5
Poststeig	E4
Püntenstrasse	D/E3
Püntenweg	E3
Rennweg	E3/4
Reservoirstrasse	E/F3, E4
Rietbachweg	D3
Rindli	E2/3
Röebiebergstrasse	F/G2
Runistrasse	E2/3,F2
Rüütistrasse	E3/4, F4
Scheidweg	D5
Schulhausstrasse	D3, D/E4
Schulweg	E3/4
Schützenhausstrasse	C4/5, D5
Schwiggistrasse	C4
Sonnenrain	F3/4
Sonnhaldenstrasse	E3/4, F4
Steigweg	E3
Steinglassi	E3
Stöckweg	F/G3
Tolenacherweg	F1/2, G2
Trislenstrasse	D/E3
Trislenweg	D3
Weierachenstrasse	C3/4, D3
Winterhaldenstrasse	E/F4
Ziegelrainweg	E2
Zürichstrasse	D2-5
Zürihauweg	B/C5
Zwischenwegen	D4