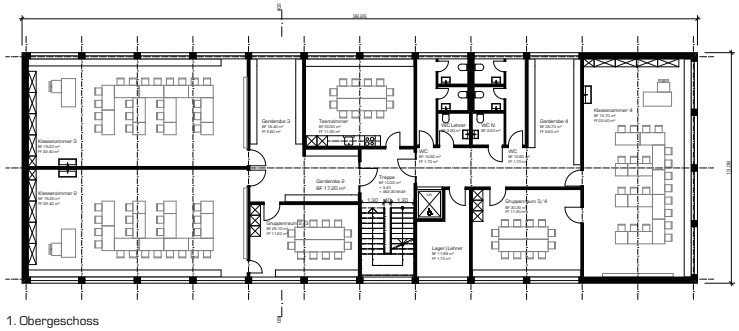

1. Obergeschoss

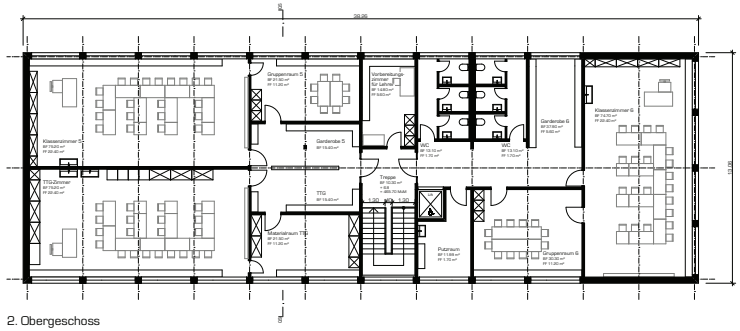

2. Obergeschoss

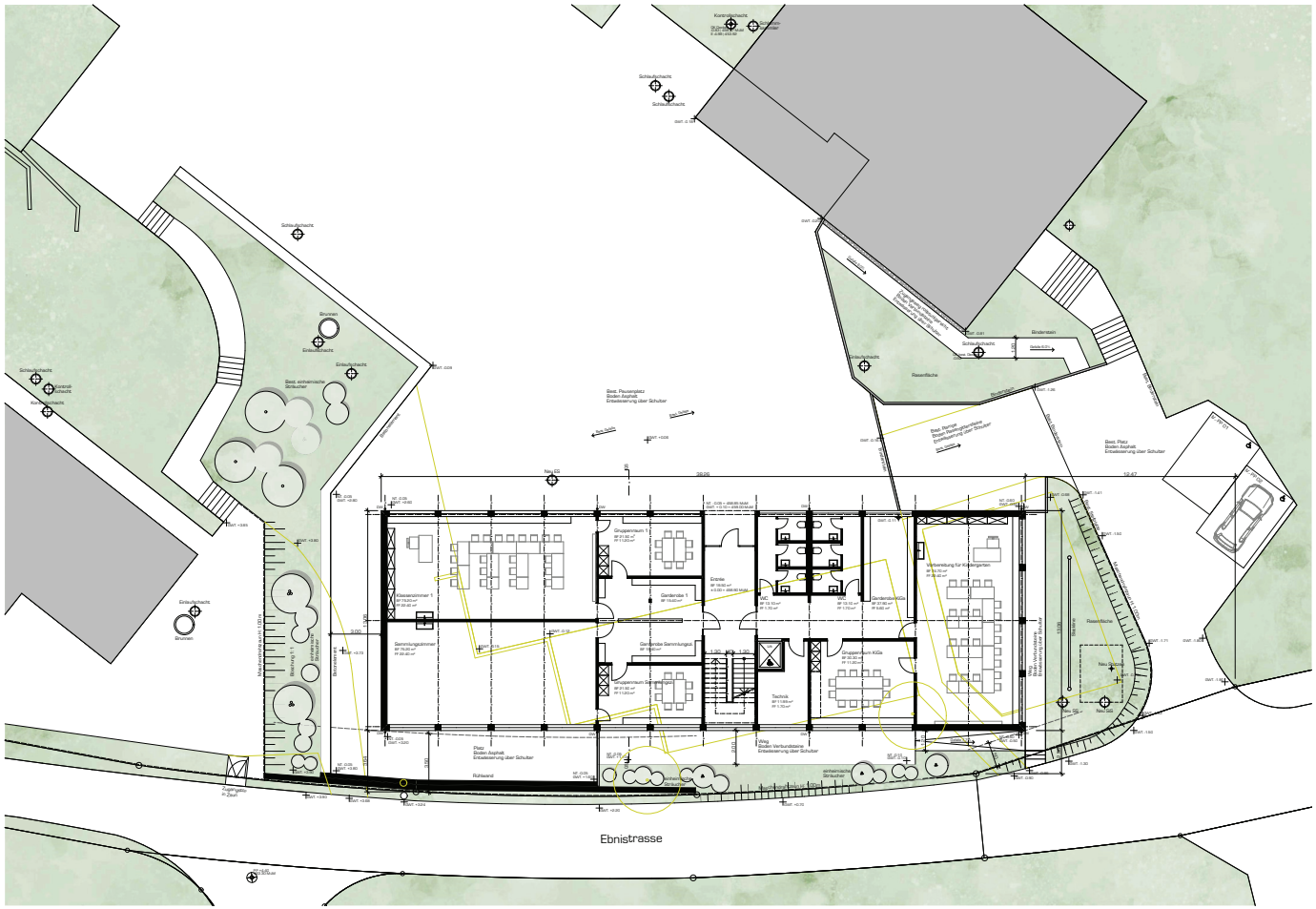

Erdgeschoss | Umgebung

Legende:

- Bestehend
- Neu
- Abbruch

Bachenbülach

Die Bauherrschaft: _____

Der Architekt: _____

± 0.00 = 458.90 Meter über Meer = OK fertig Boden Erdgeschoss

Baueingabe Grundrisse	Nr. 351.101	Dat. 02.08.23	Gez. SB
	Gr. 105/90	Rev.	Mst. 1:100
Objekt: Neubau Trakt A Halden 16 8184 Bachenbülach	Bauherr: Gemeinde Bachenbülach Schulhausstrasse 1 8184 Bachenbülach	zfp ARCHITEKTUR	marktgasse 11 8180 Bülach t 044 860 70 30 info@zfparchitektur.ch